



Инструкция по настройке роутера TEW-651BR.



Оглавление.

1. Рекомендации, Авторизация.....	стр. 3
2. Смена заводского пароля.....	стр. 4
3. Настройка Wi-Fi на роутере.....	стр. 5-6
4. Настройка PPPoE	стр. 8
5. Настройка PPtP (VPN) при автоматическом получении локального IP адреса (DHCP).....	стр. 9
6. Настройка PPtP (VPN) при статическом локальном IP адресе.....	стр. 10
7. NAT при автоматическом получении IP адреса (DHCP).....	стр. 11
8. Сохранение/восстановление настроек.....	стр. 12

Рекомендации.

1. Для помощи в удаленной настройке рекомендуется к использованию он-лайн эмулятор - http://www.trendnet.com/emulators/TEW-651BR_V2.1R/login.htm
2. По умолчанию, Логин admin, пароль admin.
3. Курьеры-настройщики должны в настройках изменять пароль на Серийный номер, указанный на коробке (S/N). При перенастройке рекомендуется также использовать в качестве пароля на роутер и wi-fi S/N (серийный номер).
4. Сброс настроек роутера производится путем нажатия и удержания кнопки Reset на задней панели роутера в течении 10 секунд.

Авторизация.

Для того, что бы попасть в веб-интерфейс роутера, необходимо открыть ваш Интернет браузер и в строке адреса набрать <http://192.168.10.1> , User Name **admin** , Password – **admin** (при условии, что роутер имеет заводские настройки, и его IP не менялся).

The screenshot displays the login interface for a Trendnet TEW-651BR router. At the top, the Trendnet logo is on the left, and the text '150Mbps Wireless N Home Router TEW-651BR' is on the right. Below this is a 'Login' header. The main content area contains the text 'Login to the TEW-651BR', followed by 'User Name : admin' and 'Password : *****'. A 'Login' button is located below the password field, highlighted with a red rectangular box. At the bottom right, there is a copyright notice: 'Copyright © 2010 TRENDnet. All Rights Reserved'.

Смена заводского пароля.

В целях безопасности рекомендуется сменить заводской пароль.

По умолчанию: Логин admin, пароль admin.

Курьеры-настройщики должны в настройках изменять пароль на Серийный номер, указанный на коробке (S/N). При перенастройке рекомендуется также использовать в качестве пароля на роутер и wi-fi S/N (серийный номер).

В интерфейсе роутера необходимо зайти во вкладку **Main**, меню **Password**.

В поле **New Password** введите новый пароль.

В поле **Confirm Password** повторите новый пароль.

Аналогичную операцию повторите с паролем пользователя.

Затем нажмите кнопку **Apply**.

Настройка Wi-Fi на роутере.

В интерфейсе роутера необходимо выбрать вкладку слева «**Wireless**», в открывшемся списке выбираем «**Basic**».

Выставляем параметры следующим образом:

1. Параметр «**Wireless**»: ставим точку «Enabled»
2. Поле «**SSID**»: вводим название беспроводной сети. Значение в этом поле можно не менять.
3. Нажимаем ниже кнопку «**Apply**»

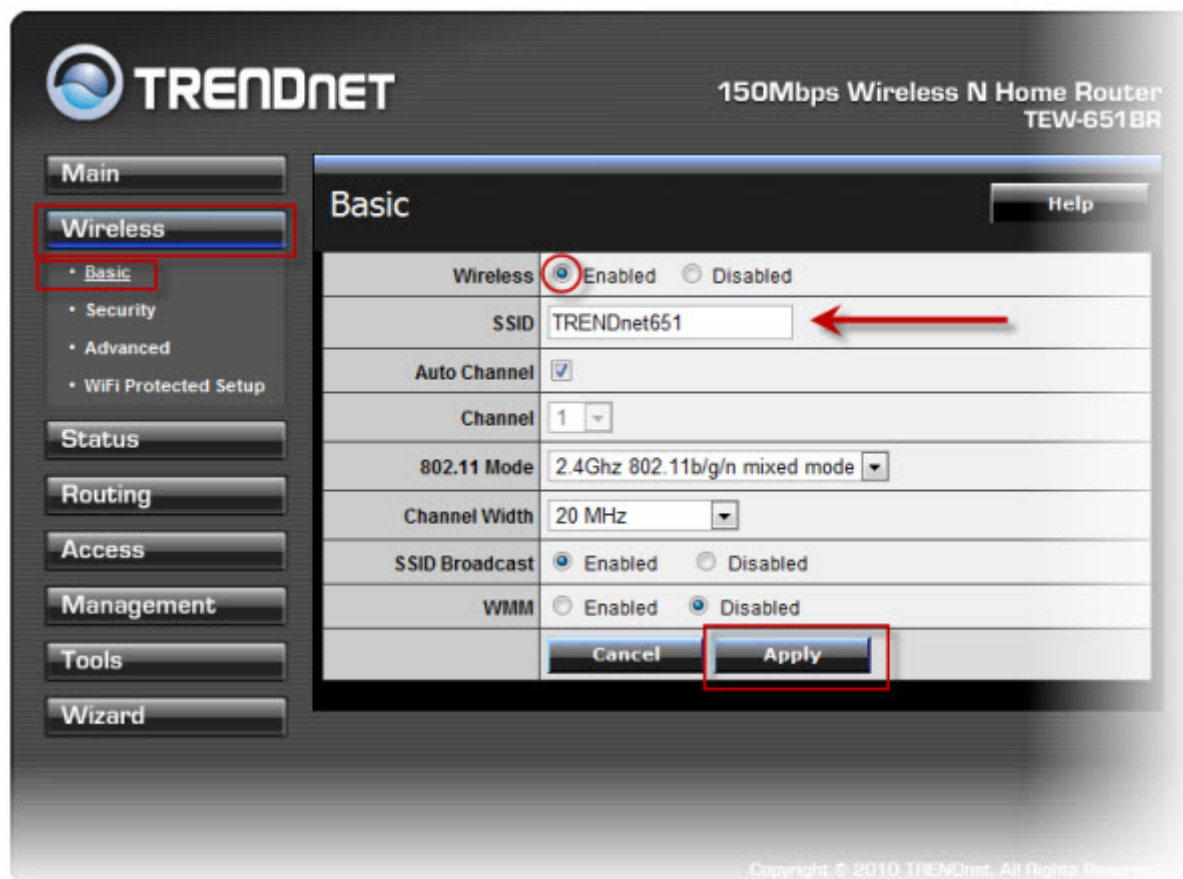

Далее

Слева в меню выбираем «**Security**» и выставляем параметры:

1. Authentication Type: **WPA**
2. PSK/EAP: **PSK**
3. Cipher Type: **TKIP**
4. Passphrase: вы должны ввести любой набор цифр, длиной от 8 до 63. Их также **необходимо запомнить**, чтобы Вы могли указать их при подключении к сети. Рекомендуется использовать в качестве ключа серийный номер устройства (указан на коробке, в виде S/N #####).
5. Confirmed Passphrase: повторите предыдущий пункт.
6. Нажимаем ниже кнопку «**Apply**»

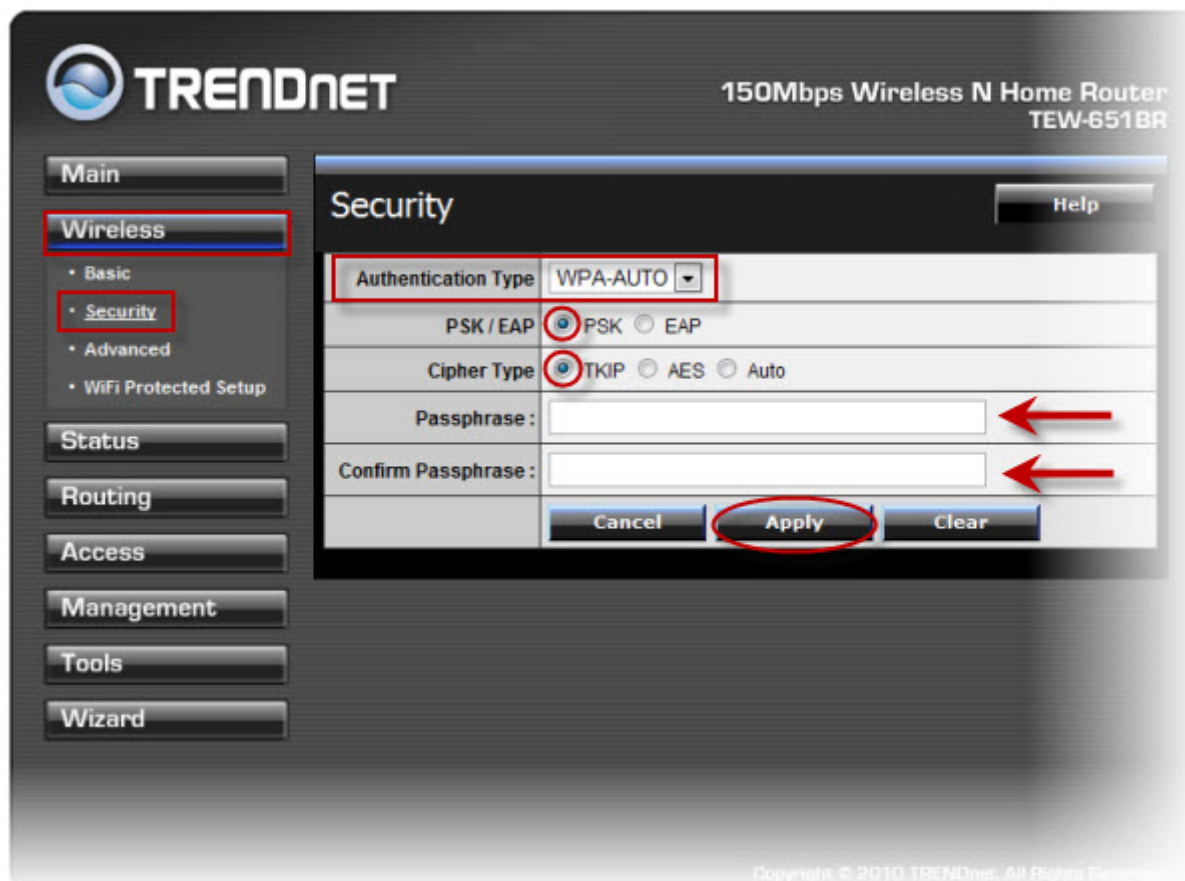

Настройка подключения к Интернет.

В интерфейсе роутера необходимо выбрать вкладку слева «*Main*», в открывшемся списке выбираем «**WAN**».

TRENDnet 150Mbps Wireless N Home Router TEW-651BR

Main

- LAN & DHCP Server
- **WAN**
- Password
- Time
- Dynamic DNS

Wireless

Status

Routing

Access

Management

Tools

Wizard

WAN Help

Connection Type: DHCP Client or Fixed IP

WAN IP

☐ Obtain IP Automatically

☒ Specify IP

IP Address:

Subnet Mask:

Default Gateway:

DNS 1:

DNS 2:

MAC Address: - - - - -

Clone MAC Address

Cancel Apply

Copyright © 2010 TRENDnet. All Rights Reserved.

Настройка PPPoE подключения.

1. Connection type: **PPPoE** (либо **Russian PPPoE (Dual Access)**)
2. **User Name:** Ваш логин из договора
3. **Password:** Ваш пароль из договора
4. **Retype Password:** повтор пароля
5. **Auto-reconnect** – режим установки соединения «**Always-on**» для постоянного подключения.
6. **MTU:** 1472
7. Сохраняем настройки кнопкой «**Apply**».

TRENDnet 150Mbps Wireless N Home Router TEW-651BR

Main

- LAN & DHCP Server
- **WAN**
- Password
- Time
- Dynamic DNS

Wireless

Status

Routing

Access

Management

Tools

Wizard

WAN Help

Connection Type: Russia PPPoE

WAN IP: ☒ Obtain IP Automatically ☐ Specify IP

Server Name:

User Name: Логин по договору

Password: Пароль по договору

Retype Password: Пароль по договору

Auto-reconnect: ☒ Always-on ☐ Manual ☐ Connect-on Demand

Idle Time Out: Minutes

MTU: 1472

WAN physical setting

☒ Dynamic IP ☐ Static IP

IP Address:

Subnet Mask:

Gateway:

DNS: Primary Secondary

MAC Address: Clone MAC Address

Cancel Apply

Copyright © 2010 TRENDnet. All Rights Reserved.

Настройка PPTP (VPN) при автоматическом получении локального IP адреса (DHCP).

1. **Connection type:** PPTP
2. Ставим точку напротив **Dynamic IP**
3. Нажимаем кнопку «**Clone MAC Address**»
4. **Server IP/Name:** ppp.lan (либо 10.10.3.36)
5. **PPTP Account:** Ваш логин из договора
6. **PPTP Password:** Ваш пароль из договора
7. **Retype PPTP password:** Ваш пароль из договора
8. **Auto-reconnect:** Always-on
9. **MTU:** 1372
10. Сохраняем настройки кнопкой «**Apply**».

TRENDnet 150Mbps Wireless N Home Router TEW-651BR

Main

- LAN & DHCP Server
- **WAN**
- Password
- Time
- Dynamic DNS

Wireless

Status

Routing

Access

Management

Tools

Wizard

WAN [Help](#)

Connection Type	PPTP
	<input checked="" type="radio"/> Dynamic IP <input type="radio"/> Static IP
IP Address	
Subnet Mask	
Gateway	
DNS	
MAC Address	<input type="text"/> - <input type="text"/> - <input type="text"/> - <input type="text"/> - <input type="text"/> - <input type="text"/>
	<input type="button" value="Clone MAC Address"/>
Server IP	
PPTP Account	<input type="text" value="Логин по договору"/>
PPTP Password	<input type="text" value="Пароль по договору"/>
Retype PPTP Password	<input type="text" value="Пароль по договору"/>
Auto-reconnect	<input checked="" type="radio"/> Always-on <input type="radio"/> Manual <input type="radio"/> Connect-on Demand
Idle Time Out	<input type="text"/> Minutes
MTU	<input type="text" value="1372"/>
MPPE Enable	<input type="checkbox"/> (Only for MSCHAPv2)
	<input type="button" value="Cancel"/> <input type="button" value="Apply"/>

Copyright © 2010 TRENDnet. All Rights Reserved

Настройка PPTP (VPN) при статическом локальном IP адресе.

1. **Connection type:** PPTP
2. Ставим точку напротив **Static IP**
3. **IP Address:** Вбиваем ваш IP адрес по договору
4. **Subnet Mask:** Вбиваем маску по договору
5. **Gateway:** Вбиваем шлюз по договору
6. **DNS:** 212.1.224.6
7. Нажимаем кнопку «**Clone MAC Address**»
8. **Server IP/Name:** ppp.lan (либо 10.10.3.36)
9. **PPTP Account:** Ваш логин из договора
10. **PPTP Password:** Ваш пароль из договора
11. **PPTP Retype password:** Ваш пароль из договора
12. **Auto-reconnect:** Always-on
13. **MTU:** 1372
14. Сохраняем настройки кнопкой «**Apply**».

TRENDnet 150Mbps Wireless N Home Router TEW-651BR

WAN Help

Connection Type	PPTP
	<input type="radio"/> Dynamic IP <input checked="" type="radio"/> Static IP
IP Address	
Subnet Mask	
Gateway	
DNS	212.1.224.6
MAC Address	<input type="text"/> - <input type="text"/> - <input type="text"/> - <input type="text"/> - <input type="text"/> - <input type="text"/>
	<input type="button" value="Clone MAC Address"/>
Server IP	
PPTP Account	
PPTP Password	
Retype PPTP Password	
Auto-reconnect	<input checked="" type="radio"/> Always-on <input type="radio"/> Manual <input type="radio"/> Connect-on Demand
Idle Time Out	<input type="text"/> Minutes
MTU	1372
MPPE Enable	<input type="checkbox"/> (Only for MSCHAPv2)
	<input type="button" value="Cancel"/> <input type="button" value="Apply"/>

Copyright © 2010 TRENDnet. All Rights Reserved.

NAT при автоматическом получении IP адреса (DHCP).

1.

Connection type: DHCP Client or Fixed IP

2. Ставим точку напротив **Obtain IP Automatically**

3. **DNS 1:** 212.1.224.6

4. **DNS 2:** 212.1.244.6

5. Нажимаем кнопку «**Clone MAC Address**»

6. Сохраняем настройки кнопкой «**Apply**».

The screenshot shows the WAN configuration page of a TrendNet 150Mbps Wireless N Home Router (TEW-651BR). The left sidebar contains navigation links: Main, LAN & DHCP Server, WAN, Password, Time, Dynamic DNS, Wireless, Status, Routing, Access, Management, Tools, and Wizard. The main content area is titled 'WAN' and includes a 'Help' button. The configuration fields are as follows:

Field	Value / Option
Connection Type	DHCP Client or Fixed IP
WAN IP	<input checked="" type="radio"/> Obtain IP Automatically <input type="radio"/> Specify IP
IP Address	
Subnet Mask	
Default Gateway	
DNS 1	212.1.224.6
DNS 2	212.1.244.6
MAC Address	<input type="text"/> - <input type="text"/> - <input type="text"/> - <input type="text"/> - <input type="text"/> - <input type="text"/>
	<input type="button" value="Clone MAC Address"/>
	<input type="button" value="Cancel"/> <input type="button" value="Apply"/>

Copyright © 2010 TRENDnet. All Rights Reserved.

Сохранение/восстановление настроек роутера.

После проведения настройки, рекомендуется сохранить их, чтобы в случае возникновения проблем, можно было их восстановить. Для этого необходимо зайти во вкладку **Tools**, меню **Settings**.

- Для сохранения текущих настроек роутера необходимо нажать кнопку **Save**. Файл с настройками будет сохранен в указанное место на жёстком диске.

- Для восстановления настроек из файла, необходимо нажать кнопку выбора файла, указать путь к файлу с настройками, затем нажать кнопку **Load**.

Внимание! Нажатие кнопки **Restore** приведет к восстановлению заводских настроек!

