Работа с Амадеус VISTA

Работа с программой Amadeus Vista построена на использовании мыши:для перехода из одного поля в другое необходимо установить курсор на нужное поле и кликнуть мышкой на него. Например, для перехода на работу с разделом гостиницы - кликните мышкой на иконку

Для перехода из графического режима в командный режим нажмите на иконку с изображением глобуса

Кодирование

Функция кодирования позволяет закодировать города, страны, компании и т.д. Для этого необходимо кликнуть на кнопку ...,расположенную рядом с названием.

Настройка рабочего поля

Для настройки рабочего поля, кликните на иконку в меню Amadeus Vista

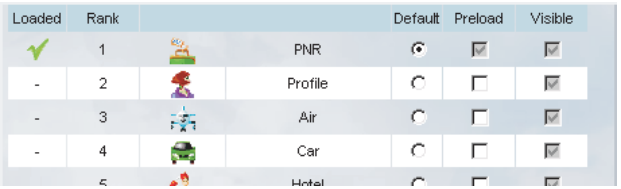

В этом окне можно выбрать рабочие области графического режима, которые будут загружаться при запуске Amadeus Vista. Для компьютеров с небольшим количеством памяти рекомендуется оставить значения по умолчанию (загружена только рабочая область PNR)

Цвета полей ввода

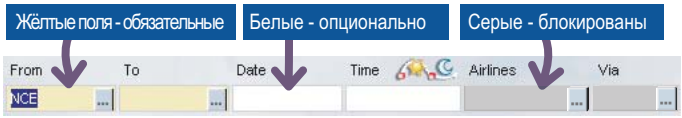

Дополнительные значения полей

Редко используемые поля и опции скрыты. Их можно легко раскрыть, кликнув на иконку

Переход в командный режим

Для перехода из графического режима в командный нажмите на иконку с изображением глобуса. Это позволит использовать традиционные транзакции системы Amadeus и локальные скрипты определённые как Smart Key

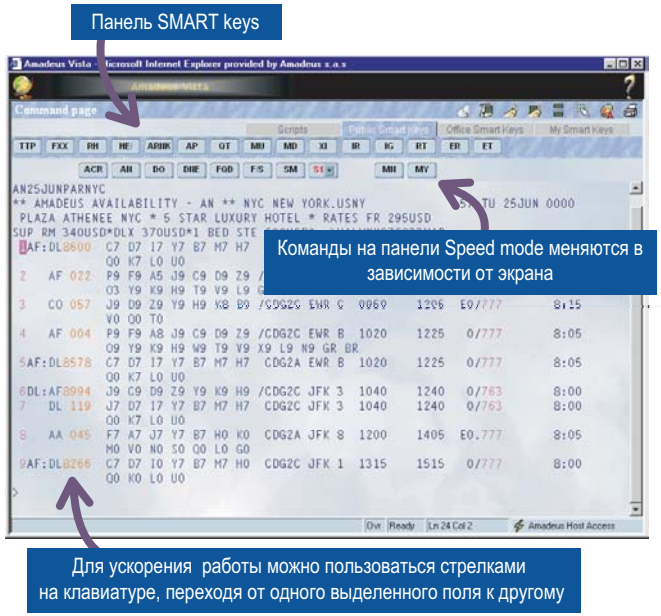

Если PNR открыт в графическом режиме, его можно вызвать на экран в командном режиме транзакцией RT.

Выход из Амадеус Vista

Для выхода из Amadeus Vista:

Кликните на глобус, а потом на

или

Нажмите ☒ в верхнем правом углу окна

amadeus vista

Краткое описание

amadeus

© 2002, Amadeus Russia версия 1.0 март 2003

Добро пожаловать в Amadeus Vista!

Amadeus Vista - программа последнего поколения, основанная на браузере, являющаяся графическим интерфейсом системы Amadeus. Для опытных пользователей существует командный режим /Command page/, в котором работают традиционные транзакции системы Amadeus и существует возможность программирования часто используемых транзакций.

Доступ к программе Amadeus Vista

1. Запустите Internet Explorer и откройте страницу
   http://amadeusvista.com
2. После загрузки нажмите на кнопку

Вписывание в Amadeus Vista:

1. Впишитесь в Amadeus Vista, заполнив важные поля (Agent Sign, Initials, Duty code) и нажмите кнопку

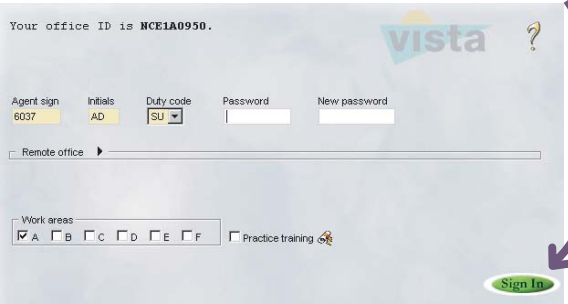

В окне вписывания Вы можете выбрать рабочую область, в которую хотите войти в системе, или выбрать режим Practice training
Затем появляется информационное окно с последними новостями о продуктах Амадеус и новостями провайдеров (услуг).

2. Нажмите на кнопку OK для доступа к Amadeus Vista

Помощь по программе

Для того чтобы получить помощь по определенному полю, необходимо сначала кликнуть на него, а затем нажать клавишу <F1>
Для получения помощи, как и что нужно ввести в данное поле, нажмите на **?**, находящийся в правом верхнем углу окна.
Для получения технической поддержки свяжитесь с представительством компании AMADEUS

Рабочая область Amadeus Vista

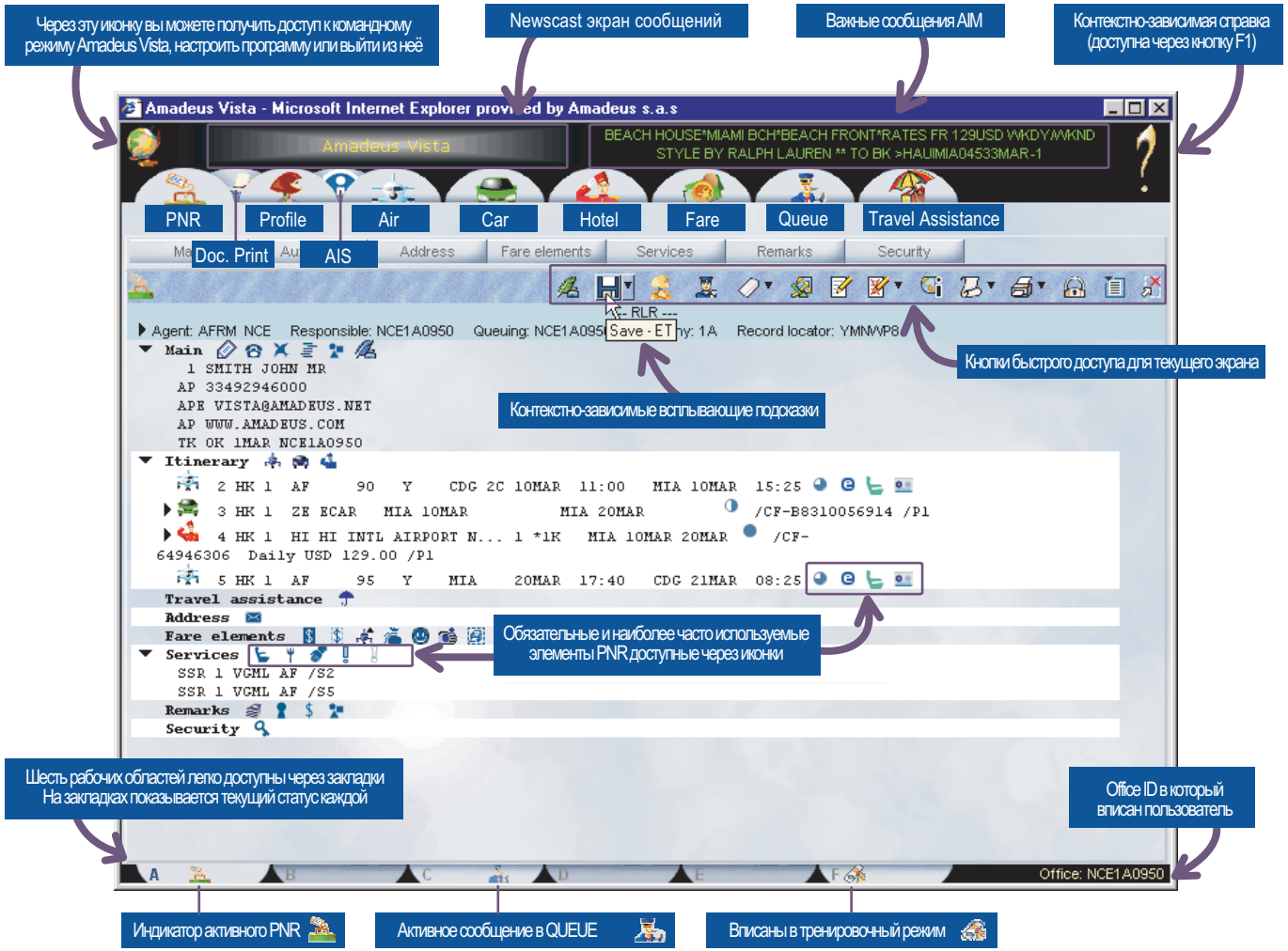

Часто используемые иконки

	Очистить все поля и установить значения по умолчанию
	Закрыть окно ввода
	Переход к предыдущей/следующей странице [MU/MD]
	Заново открыть окно ввода
	Редактировать выделенную линию
	Удалить выделенную линию
	Перейти на день раньше/позже [MY/MN]

	Добавить/удалить дополнительный ряд
	Передвинуть окно дополнительной информации
	Игнорирование изменений [IG]
	Сохранение изменений [ET]
	Обновить данные PNR на экране [IR]
	Расширение/сужение PNR или профиля